GENIALITA' IN TESTA

Il battito ♡ del tuo salone

GENIALITA'IN TESTA
MADE IN SICILY
Salone Ufficiale 2024

ACADEMY

NATURAL HAIRCARE
PREVIA®
ITALIA

pH

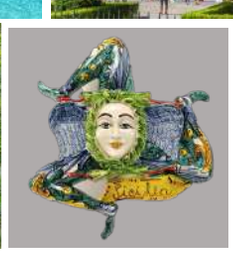

NEW HAIRCARE BOTOX EFFECT SYSTEM PROFESSIONAL

pH

PURE BEAUTY | PURE INSPIRATION | PURE HAIR

PHILOSOPHY

PROUDLY PRODUCED IN ITALY

Prodotti professionali di altissimo livello qualitativo. Formulazioni chimicamente studiate per raggiungere i massimi risultati. Ricerca di profumazioni uniche per far vivere al cliente un'esperienza di bellezza sensoriale. Packaging lussuoso ed esclusivo, per personalità ricercate e forti. Test accurati e massima conformità agli standard qualitativi sono i nostri requisiti base. Prodotti, packaging e materiali di marketing interamente studiati e realizzati in Italia per garantire qualità e cura nei dettagli.

PURE BEAUTY | PURE INSPIRATION | PURE HAIR

earth: AUTHENTIC GREEN CHOICE

NATURAL HAIRCARE

PREVIA®

ITALIA

VIRTUOUS BEAUTY

GENUINE | EFFECTIVE | RESPECTFUL

FORMULE CERTIFICATE

Prodotti con formule naturali, non aggressive ed ecocompatibili ottenute limitando l'uso di processi chimici inquinanti. Ingredienti dermocompatibili e biodegradabili adatti per le pelli sensibili.

INGREDIENTI BIOLOGICI

Formulazioni composte fino al 97,5% da ingredienti di origine naturale e da agricoltura biologica, ottenuti senza ricorrere a principi attivi sintetici.

VEGAN QUALITY

Certifica l'assenza di ingredienti e componenti di produzione di origine animale, oltre all'esclusione di sostanze animali e organismi geneticamente modificati (ogm) nell'intero ciclo di produzione.

PETA APPROVED

This logo attests the company's commitment to fighting animal testing. We are against vivisection, experimenting and other brutal treatments on animals.

NICKEL TESTED

A garanzia di protezione da una delle allergie più comuni, su ogni lotto di produzione viene controllato il valore Nickel

**soglia di tolleranza inferiore a 1 ppm.*

PERFORMANTE.
IL PRODOTTO NATURALE CHE FUNZIONA

Prodotti naturali altamente performanti dal risultato impeccabile, duraturo, sano e allo stesso tempo rispettoso dell'ambiente. Esperienze di contenti sensoriale che attraverso sostanze naturali, cosmetiche e attrattive garantiscono benessere per corpo e mente.

RISPETTOSO.
UN GESTO DI AMORE PER IL PIANETA

Prodotti ecocompatibili ottenuti con l'impiego di materie prime a basso impatto ambientale. Un packaging curato nei minimi dettagli all'insegna della massima sostenibilità. Per questo prestigiamo materiali riciclati, ottenuti da fonti rinnovabili* e riciclabili per il minimo impatto ambientale.

VIRTUOUS BEAUTY

GENUINE | EFFECTIVE | RESPECTFUL

GENIALITA' IN TESTA

ACADEMY

Costruisci il tuo successo

LA SICILIA

FORMAZIONE-MARKETING

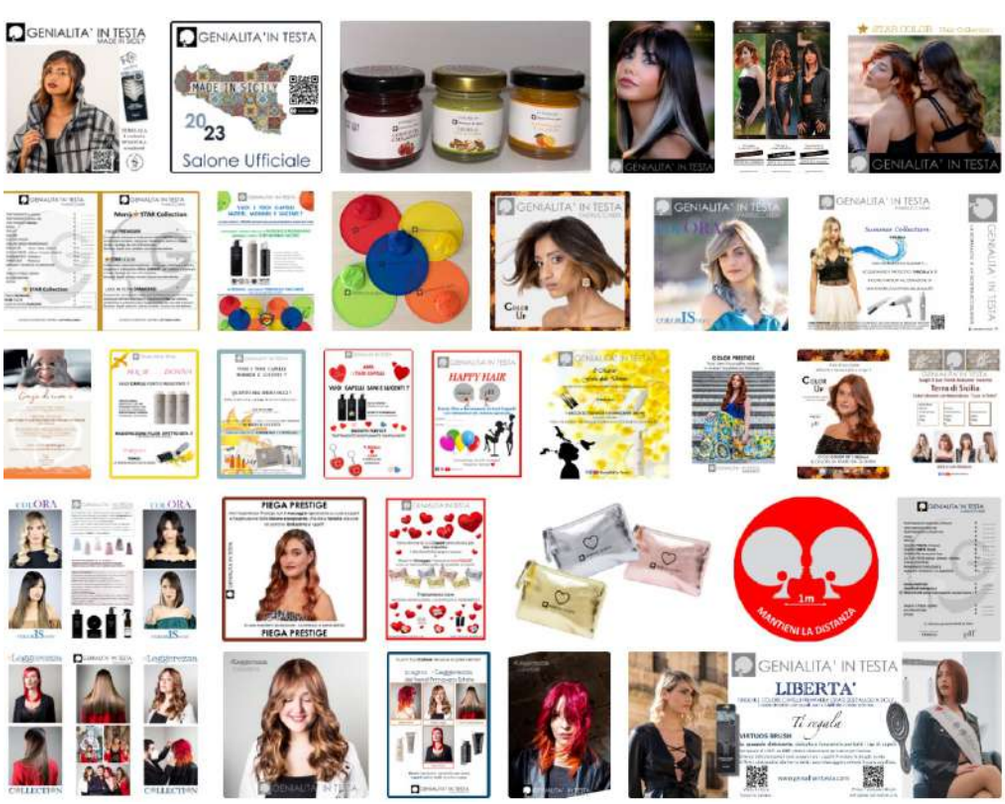

NATURAL HAIRCARE
PREVIA
NATURAL HAIRCARE
PREVIA

ACADEMY

CORAGGIO
GENTILEZZA

IL POTERE
DI UNA DONNA!

#Selfie

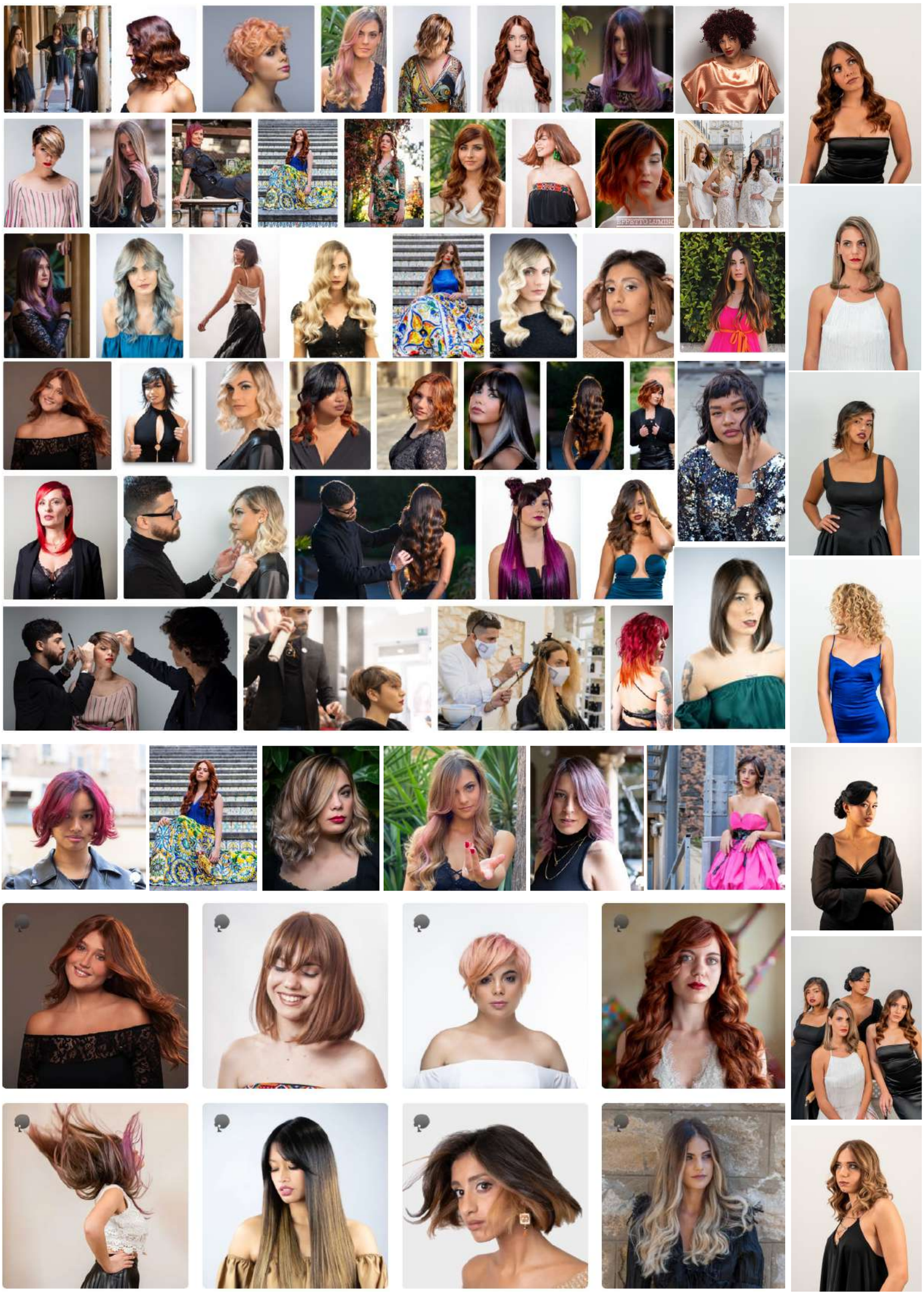

HAIR COLLECTION
ARMONIA
GENIALITA' IN TESTA

HAIR COLLECTION
ARMONIA
GENIALITA' IN TESTA
HAIR: Daniele Tarantino & Specialist

HAIR COLLECTION
LIBERTA'
GENIALITA' IN TESTA

GENIALITA' IN TESTA
MADE IN SICILY
LAMINA IL TUO COLORE
LIBERA IL COLORE NEL TUOI CAPELLI

HAIR COLLECTION
STAR COLOR
GENIALITA' IN TESTA

STAR COLOR
Hair Collection
GENIALITA' IN TESTA

Leggerezza
GENIALITA' IN TESTA
Leggerezza
HAIR COLLECTION
HAIR COLLECTION

Leggerezza
GENIALITA' IN TESTA
Leggerezza

HAIR COLLECTION
COLORA

COLORA
GENIALITA' IN TESTA

GENIALITA' IN TESTA
STAR COLOR
MADE IN SICILY
TERRA DEL SUD | Autunno Inverno 2021/2022

STAR COLOR
GENIALITA' IN TESTA

Hair
2021
MADE IN SICILY
GENIALITA' IN TESTA

PIEGA PRESTIGE
TRATTAMENTO PRESTIGE
COLOR UP
GENIALITA' IN TESTA

Hair trend
MADE IN SICILY
GENIALITA' IN TESTA

GENIALITA' IN TESTA

GENIALITA' IN TESTA
TERRA DI SICILIA

GENIALITA' IN TESTA

GENIALITA' IN TESTA
TERRA DI SICILIA

GENIALITA' IN TESTA

GSERVICE
Genialita in Testa
SAVE THE WORLD
Collection 18/19

GSERVICE
Genialita in Testa

ITALIA ESTETICA HAIR
SPECIAL COLLECTION

Metodi e servizi per gli acconciatori

Armonia è la nuova collezione di Genialità in Testa, ispirata alla natura e alla femminilità.

Genialità in Testa è un brand, creato da Giancarlo Bongiovanni, che offre agli acconciatori gli strumenti più idonei per migliorare i servizi in salone e rendere competitiva la propria attività.
Il punto di forza del brand è l'esclusivo sviluppo di tecniche di lavoro create appositamente con gli Specialist, grazie alla vendita e all'utilizzo di prodotti esclusivi e altamente performanti (Previa Haircare e PH Laboratories), alle strategie manageriali e marketing gestite da Giancarlo, all'eleganza e la cura dell'immagine della moglie Enza, all'innovazione e modernità del figlio Christian, e al servizio e dinamismo che l'office, gestito da Sofia, offre.

LA NUOVA COLLEZIONE

Armonia è il nome della nuova collezione del brand per l'autunno-inverno, colori intensi, sfumature naturali, tagli ed acconciature che esaltano la femminilità; ispirata al modo in cui la donna esprime intensamente la voglia di farsi notare libera, bella e splendente e di vivere in armonia con sé stessa, con la natura e con ogni elemento che la circonda. Una donna che ama sfoggiare i propri capelli, colorati e ben curati e desidera avere a disposizione a casa tutti i prodotti professionali adatti a mantenere la sua bellezza seguendo i consigli del suo hairstylist. L'esclusivo metodo di lavoro "Luce in Testa" utilizzato per creare gli hairlook della collezione, rispetta la texture dei capelli, valorizza la competenza dell'acconciatore e permette di soddisfare anche le clienti più esigenti.
La collezione propone diversi stili Premium: dai corti ai medi, a proposte per i capelli lunghi, sia mossi che morbidi e raccolti. I tagli proposti, semplici ma ricercati, servono soprattutto a valorizzare le tecniche di colorazione utilizzate. La tendenza colore è avere capelli colorati intensamente e sfumati con naturalezza, dal nero al biondo più estremo, concentrandosi sui marroni che vincono sempre, creando riflessi freddi o caldi in armonia. A questo si ispirano i due servizi tecnici "Star Color" e "Luce in Testa Diamond" creati in esclusiva dal brand. L'obiettivo è donare ai capelli un effetto seta, garantito dagli straordinari "Trattamenti Luminous" che idratano, rinforzando la fibra e prolungando l'intensità e la durata del colore, esaltandone la brillantezza lavaggio dopo lavaggio.

Per info: genialitaintesta.com

Prodotti esclusivi, formazione, sviluppo salone e molto altro.

Per saperne di più
MORE
MORE

Il colore e le sue mille sfumature sono i protagonisti delle tecniche ideate da Genialità in Testa per i saloni.

Hair Daniele Cosentino per Genialità in Testa/Photo Alessio B.

GENIALITA' IN TESTA

ACADEMY

Genialità in Testa è un giovane brand creato da Giancarlo Bongiovanni, che offre agli acconciatori gli strumenti più idonei per migliorare i servizi in salone e rendere competitiva la propria attività. Si rivolge ai **Parrucchieri** che desiderano acquisire, migliorare o mettere a disposizione dei colleghi le proprie competenze per la massima soddisfazione delle **Consumatrici**.
Il punto di forza del brand è l'esclusivo sviluppo di tecniche di lavoro create appositamente con gli Specialist, grazie alla **vendita** ed all'utilizzo di **prodotti** esclusivi ed altamente performanti, alle strategie manageriali e marketing gestite da Giancarlo, all'eleganza e la cura dell'immagine della moglie Enza, all'innovazione e la modernità del figlio Christian, ed al servizio e al dinamismo che l'office, gestito da Sofia, offre.

La Normalità è la nostra eccellenza

FORMAZIONE

PERCORSI FORMATIVI E SINGOLI EVENTI

- CORSI CRESCITA PERSONALE
- CORSI COMUNICAZIONE/PARLARE IN PUBBLICO
- CORSI VENDITA E MERCHANDISING
- CORSI DIAGNOSI E PROPOSTA
- CORSI GESTIONE E MARKETING
- CORSI COLORE
- CORSI SCHIARITURE LUCE IN TESTA
- CORSI COLLEZIONE
- CORSI PIEGA E FORMA
- CORSI TRATTAMENTI
- CORSI TAGLIO
- CORSI ACCONCIATURA
- SHOOTING FOTOGRAFICO
- SERATE A TEMA
- PERCORSI PARRUCCHIERI/SPECIALIST/FORMATORI

L'unica persona che sei destinata a diventare è la persona che TU decidi di essere!

ESTETICA HAIR ITALIA

Formazione in Academy 2024

Genialità in Testa ha messo a punto un programma di formazione efficace e geniale.

Un percorso formativo di alto livello in accademia a Siracusa, antica capitale greca.

Genialità in Testa, il brand creato da Giancarlo Bongiovanni per il successo degli acconciatori, offre strumenti geniali per migliorare i servizi in salone e rendere competitiva la propria attività. La nascita della nuova Academy-Training house, ideata come centro di esperienze, formazione ed esposizione di tutti i prodotti e servizi del brand, festeggia 10 anni di successi ottenuti grazie alle qualità umane e professionali del team e dei numerosi acconciatori che lo hanno scelto in Sicilia e non solo. La forza del brand è caratterizzata dall'esclusivo sviluppo di tecniche di lavoro create appositamente con gli Specialist, dai percorsi formativi mirati e dalla vendita ed utilizzo di prodotti esclusivi e performanti, quali Previa Haircare e pH Laboratories. Ogni singolo cliente partner è trattato a 5 stelle grazie alle strategie marketing gestite da Giancarlo, l'elegante cura dell'immagine della moglie Enza, all'innovazione e modernità del figlio Christian e alla gentilezza e dinamismo che l'office, gestito da Sofia, offre.

Il programma 2024 prevede 4 interessanti percorsi formativi dedicati ai parrucchieri che desiderano acquisire, migliorare o mettere a disposizione dei colleghi le proprie competenze per il successo del salone. Tutti gli incontri, sotto la responsabilità tecnica di Daniele Tarantino, sono caratterizzati da motivazione, competenza e spirito di gruppo.

- **BEYOND-MASTER TECNICO:** un percorso di 4 incontri dedicato a chi vuole andare oltre le proprie conoscenze, diventando tecnico Specialist riconosciuto.
- **STAR COLOR-LUCE IN TESTA:** 4 giorni dedicati a chi vuole conoscere e migliorare le tecniche di colorazione e schiaritura, specializzandosi.
- **HAIRCARE e PIEGA PREMIUM:** 3 giorni studiati per chi vuole eccellere su diagnosi, prodotti, trattamenti, piega, merchandising e comunicazione.
- **SHOOTING COLLECTION:** 2 incontri dedicati a chi vuole vivere una geniale full immersion.
- **GESTIONE e CRESCITA:** incontri dedicati a migliorare il business e la propria persona.

www.genialitaintesta.com

Per info:
Giancarlo +39 320 766 31 00
Christian +39 380 369 86 63

genialitàintesta

GENIALITA' IN TESTA

ACADEMY

Percorsi 2024

La formazione ? Tutto da Rifare !

Noi di Genialitaintesta crediamo in 5 valori fondamentali.

- Bisogna dare **entusiasmo e novità** agli esperti, modellando la loro grande competenza e chiedendo loro **coinvolgimento**, **disponibilità** ed integrazione con i nuovi colleghi.

- Bisogna dare **spazio ai gioivani**, pieni di domande e di grinta, stimolandoli ad assorbire le grandi competenze degli esperti, ma chiedendo loro enorme **contributo** per l'apprendimento e per la messa in atto delle nuove tecniche e strategie.

- Bisogna dare spazio a nuovi progetti e **nuovi talenti** senza tralasciare per questo diligenza e metodo.

- Bisogna saper essere **una guida** per non perdere mai di vista **il percorso** creato per far raggiungere a tutti i parrucchieri il massimo successo e la massima soddisfazione della loro cliente finale.

- Bisogna essere **fedeli e costanti** nell'utilizzo di prodotti eccellenti e dare alla consumatrice novità costanti, **come in un rapporto col proprio partner!**

Per questo motivo abbiamo creato i 5 percorsi 2024.

GENIALITA' IN TESTA

ACADEMY

2024

La crescita di un salone si sostiene tramite:

LA PROPRIA CRESCITA PERSONALE

NOI VOGLIAMO FAR CRESCERE IL TUO SALONE !

GENIALITA' IN TESTA

ACADEMY

BEYOND

TECHNICAL TRAINING ACADEMY

FISSARE OBIETTIVI È IL PRIMO PASSO NECESSARIO PER TRASFORMARE L'INVISIBILE IN VISIBILE.

BEYOND VUOL DIRE OLTRE.
BEYOND FANTASY OLTRE LA FANTASIA.
BEYOND LIMITS OLTRE I PROPRI LIMITI.
BEYOND HAIRCARE OLTRE LE REGOLE DELL'HAIRCARE.

GENIALITA' IN TESTA

ACADEMY

BEYOND

TECHNICAL TRAINING ACADEMY

NON ASPETTARE DOMANI RENDI MAGICO IL TUO OGGI

VOGLIAMO ANDARE OLTRE IL RAPPORTO AZIENDA-PROFESSIONISTA.
VOGLIAMO CREARE UNA SQUADRA, UN TEAM DI TECNICI CHE SAPPIANO ANDARE OLTRE LE REGOLE DELL'HAIRCARE, OLTRE LA FANTASIA, OLTRE I PROPRI LIMITI.

GENIALITA' IN TESTA

ACADEMY

BEYOND
TECHNICAL
MASTER
ACADEMY

COS'È BEYOND

>

È un percorso di formazione, fondamentale per diventare un tecnico riconosciuto e certificato Previa e pH Laboratories. È un'occasione di crescita personale e professionale.

Un'occasione per distinguersi e valorizzare il proprio lavoro.

È LA POSSIBILITÀ DI SUPERARE I PROPRI LIMITI, scommettere su se stessi e sulle proprie capacità, mettersi in gioco e lavorare a stretto contatto con un'esperta del settore.

DECISIONE = DESTINO

L'obbiettivo primario è la crescita del salone.

BEYOND
TECHNICAL
MASTER
ACADEMY

PERCHÈ FARLO

> Le nozioni acquisite ti consentiranno di sviluppare un metodo di ragionamento tecnico e colorimetrico preciso, riducendo al minimo la percentuale di errore.

> Imparerai a padroneggiare e sfruttare al massimo il potenziale dei prodotti.

> Entrerai a far parte di una cerchia di tecnici altamente specializzati, certificati e riconosciuti a livello aziendale.

Il tuo contatto verrà inserito nel salon locator con la dicitura
TECNICO UFFICIALE.

GENIALITA' IN TESTA

ACADEMY

BEYOND TECHNICAL MASTER ACADEMY

TECNICO: FIGURA PROFESSIONALE

L'obbiettivo primario è la crescita del salone.

>

La figura professionale del tecnico si distingue dal parrucchiere professionale perché rappresenta una figura di riferimento per le sue competenze e per il suo bagaglio di conoscenze.

Il tecnico non si occupa del singolo cliente, ma si occupa di ricercare il metodo migliore di utilizzo dei prodotti.

IL TECNICO È PARTE INTEGRANTE DI UN'AZIENDA E PARTECIPA ALLA REALIZZAZIONE DEI PROGETTI.

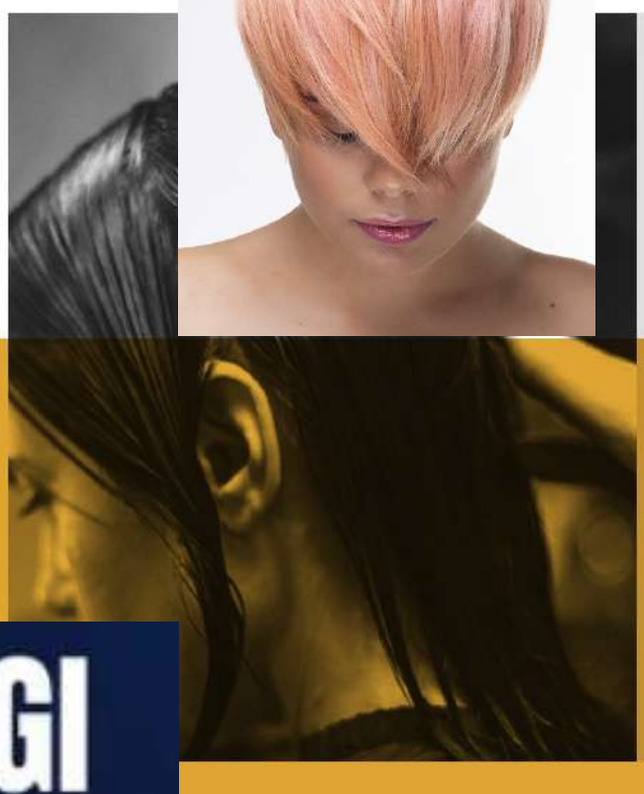

RAGGIUNGI IL SUCCESSO

BEYOND TECHNICAL MASTER ACADEMY

QUANTO DURA

>

il percorso di formazione tecnica dura un anno e prevede diversi incontri:

4 INCONTRI IN PRESENZA
Tre giornate di lezioni teoriche e pratiche su ciocche, testine e modelle.

- ENTRY LEVEL
- MEDIUM LEVEL
- PRO LEVEL
- MASTER LEVEL

MASTERCLASS
Legate al lancio di nuovi prodotti.

GENIALITA' IN TESTA

ACADEMY

BEYOND
TECHNICAL
MASTER
ACADEMY

BARBARA ORSETTIG

BRAND AMBASSADOR I TECHNICAL DIRECTOR

>

Barbara vanta una lunga carriera come formatrice tecnica in Italia e all'estero per molti brand del settore. La sua esperienza e le sue conoscenze tecniche l'hanno portata a diventare leader nel campo dell'educazione professionale e a viaggiare in tutto il mondo. Master Colorist certificata mette a disposizione il suo know how per la formazione e assistenza di saloni, tecnici e agenti.

"Dicono che l'unico modo per fare un ottimo lavoro sia amare ciò che si fa... Oltre 35 anni di passione e dedizione nei confronti di questo meraviglioso mondo, creativo ed emozionante, sono la dimostrazione di quanto io ami ciò che faccio."

BEYOND
TECHNICAL
MASTER
ACADEMY

PREVIA E pH LABORATORIES

I NOSTRI PROGETTI

>

Condividiamo con chi lavora con noi entusiasmo e passione per questo mestiere e puntiamo alla valorizzazione della crescita professionale. Crediamo nella sinergia con l'acconciatore e nell'importanza di trasmettere competenze ed esperienze per crescere insieme.

IL NOSTRO OBIETTIVO È CREARE UN LUOGO CHE SIA NON SOLO UN UFFICIO, MA UN LUOGO D'INCONTRO.

Il nostro obiettivo è creare un luogo che sia non solo un ufficio, ma un luogo d'incontro. Un centro di formazione per offrire a tutti i professionisti l'opportunità di conoscere i prodotti, testare nuove tecniche e fare corsi di aggiornamento assieme a Barbara, Brand Ambassador e Tecnical director, e il team tecnico.

GENIALITA' IN TESTA

ACADEMY

4 INCONTRI IN PRESENZA CON BARBARA ORSETTIG

Tre giornate di lezioni teoriche e pratiche su ciocche, testine e modelle.

- **ENTRY LEVEL** **28-29-30 gennaio**
Comunicazione-Capello e cute-Separazioni-Prodotti
Lavori pratici-Test

- **MEDIUM LEVEL** **10-11-12 marzo**
Prodotti-Tecniche
Lavori pratici-Test

- **PRO LEVEL** **9-10-11 giugno**
Prodotti-Tecniche
Lavori pratici-Test

- **MASTER LEVEL** **8-9-10 settembre**
Prodotti-Tecniche
Lavori pratici-Test
Attestato finale

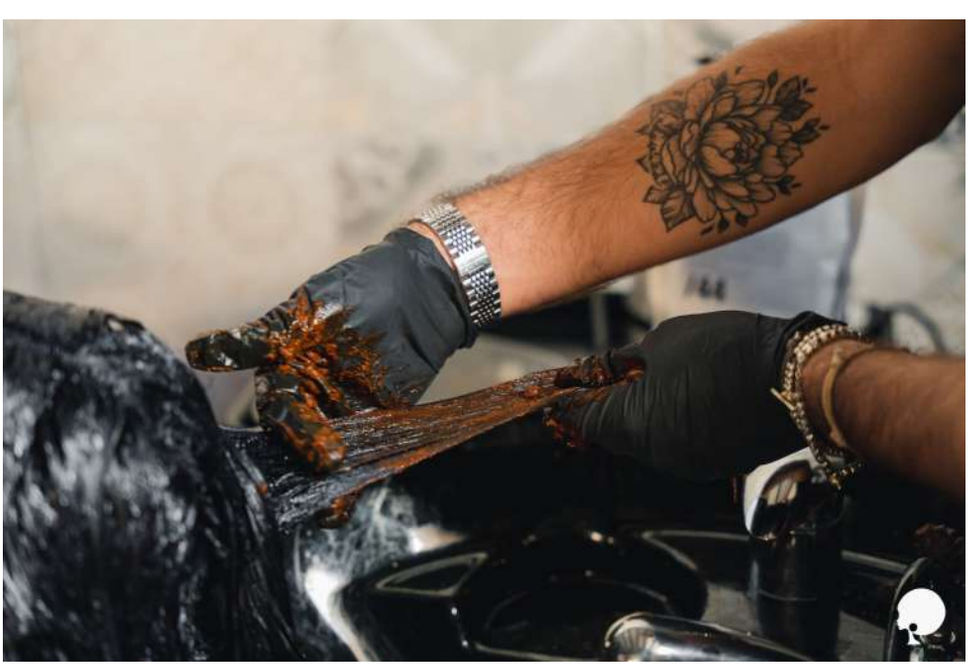

Percorso Salone

GENIALITA' IN TESTA
ACADEMY

Luce in Testa
SPECIAL BLOND

5 MAGGIO
6 MAGGIO

NATURAL HAIRCARE
PREVIA
ITALIA

pH

IL BIONDO RESTA SEMPRE IL COLORE DEI CAPELLI PIÙ DESIDERATO

I prodotti schiarenti e decoloranti
- ora più delicati rispetto al passato -
usati nel modo scorretto e senza seguire le regole basi di colorimetria applicata al colore, possono compromettere lo stato di salute del capello, ma se usati con capacità riescono a decolorare anche i capelli neri o molto scuri.
I decoloranti e gli schiarenti non apportano colore ai capelli ma rimuovono quello esistente al fine di creare una base più chiara.
Lo svolgimento del Corso prevede teoria e dimostrazione pratica.

Attestato Luce in Testa

Percorso Salone

GENIALITA' IN TESTA

ACADEMY

STAR COLOR

26 MAGGIO
27 MAGGIO

COLORIMETRIA

Leggere il colore
Il processo di colorazione
Le altezze di tono ed i riflessi
Ossigeni, miscele, tempi di posa
Rafforzamento e neutralizzazione

TECNICA

Ritocco, copertura, prepigmentazione, ripigmentazione
Tecniche Star Color – Teoria e pratica su testine/modelle

Attestato Colorist

Percorso Salone

GENIALITA' IN TESTA

ACADEMY

PIEGA & Styling

30 GIUGNO
1 LUGLIO

STYLING

Stili e forme
Texture e prodotti
Attrezzature e loro utilizzo
Attestato

FORMA

Percorso Salone

GENIALITA' IN TESTA

ACADEMY

HAIRCARE

24 MARZO
25 MARZO
20 OTTOBRE
21 OTTOBRE

CAPELLI

Capello e cute
Diagnosi, **proposta** e **applicazione**
Prodotti e loro utilizzo su anomalie specifiche
Merchandising e comunicazione
L'arte delle domande
Attestato Specialista Haircare

PRODOTTI

Percorso Salone

GENIALITA' IN TESTA

ACADEMY

COLLECTION

15 APRILE
16 APRILE
29 SETTEMBRE
30 SETTEMBRE

TECNICHE

SERVIZI

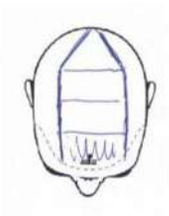

La moda ed i servizi salone
Colori, tagli, schiariture e trattamenti di tendenza
Lavoro pratico su modelle e strumenti marketing salone
Attestato Collection

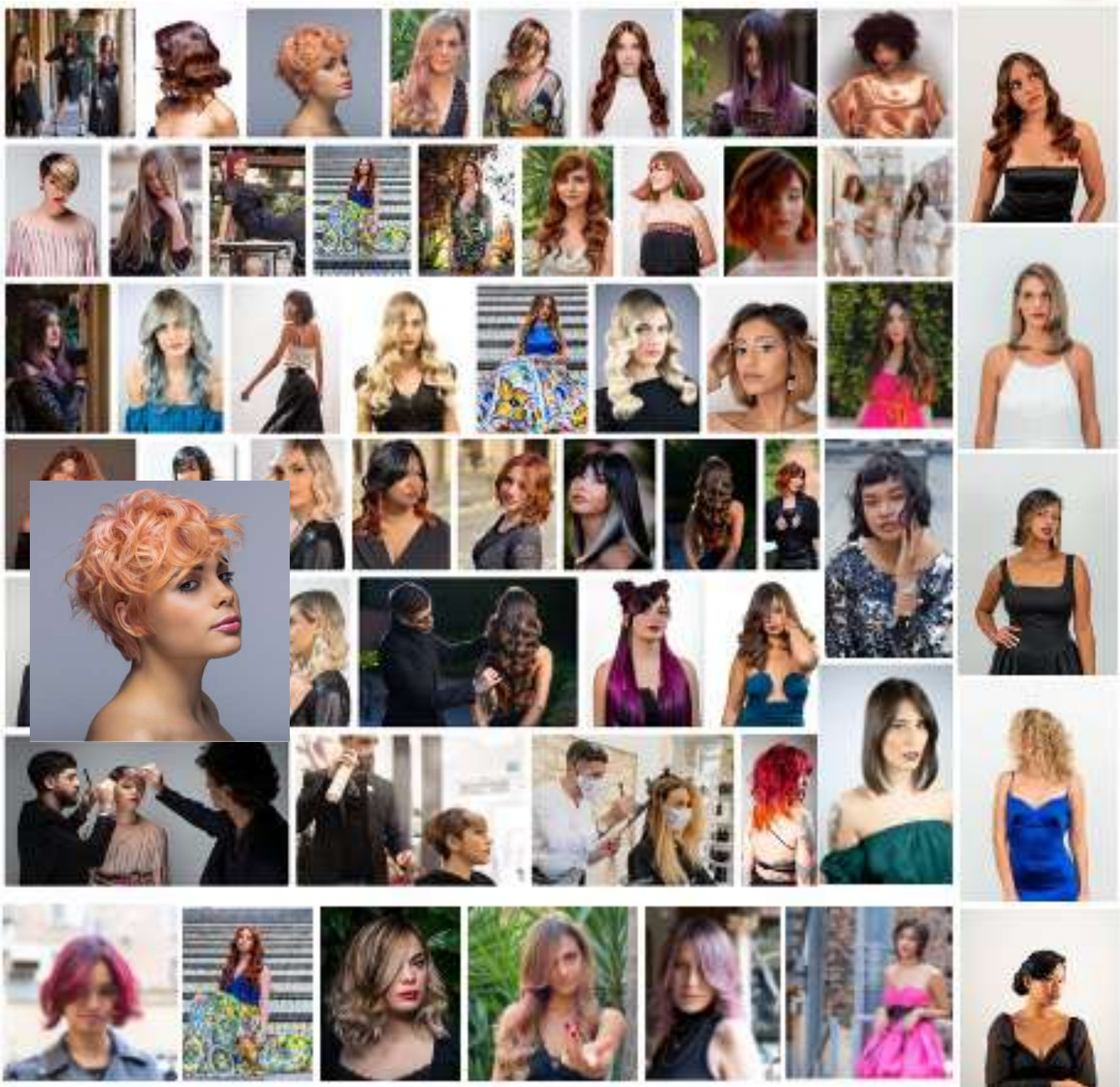

Percorso Salone

GENIALITA' IN TESTA

ACADEMY

Gestione/mkt

7 APRILE
8 APRILE

SPESE/UTILE

SVILUPPO

UTILE/SPESE
COMUNICAZIONE/LISTINO/SITO
MARKETING/STAFF/CONOSCENZA/PROPOSTA

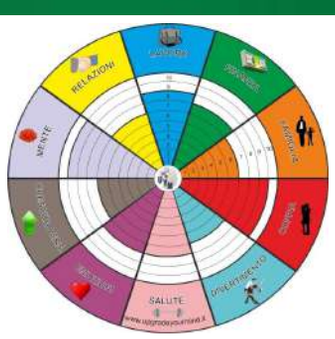

I FANTASTICI 4

SALONE
MENU' SERVIZI
SERVIZIO
LISTINO PREZZI

GENIALITA' IN TESTA

ACADEMY

NOME CORSO PERCORSO	DURATA	COSTO LISTINO	COSTO PROMO	SECONDA PERSONA	A CHI E' RIVOLTO	FORMATORE
PERCORSO BEYOND	4 STEP DA 3 GG	IL PREZZO LISTINO DEI CORSI MOSTRA SOLO LE SPESE PER REALIZZARLO. IL PREZZO PROMO MOSTRA IL PREZZO SCONTATO DEL 20% GRAZIE AL CONTRIBUTO CHE INVESTE GENIALITAINTESTA PER CONTRIBUIRE ALLA CRESCITA DEL SALONE ! BUON 2024 !			TITOLARE O GIOVANE PROMESSA	BARBARA ORSETTIG
LUCE IN TESTA	1 GG				TITOLARE O COLLABORATORE	SPECIALIST
STAR COLOR	1GG				TITOLARE O COLLABORATORE	SPECIALIST
PIEGA & STYLING	1GG				TITOLARE O COLLABORATORE	SPECIALIST
HAICARE	2 STEP DA 1GG				TITOLARE O COLLABORATORE	SPECIALIST
COLLECTION	2 STEP DA 1GG				TITOLARE O COLLABORATORE	SPECIALIST
GESTIONE E MKT	1GG				TITOLARE O COLLABORATORE	GENIALITA' IN TESTA
PERCORSO SALONE	8 CORSI DA 1 GG				TITOLARE O COLLABORATORE	SPECIALIST
TOTALE	20 GG					
EVENTO	1 GG	DA DEFINIRE			TUTTI	ESPERTO IN CRESCITA PERSONALE

NOI VOGLIAMO FAR CRESCERE IL TUO SALONE !